

119

NET119緊急通報システム

サービス内容のご紹介



NET119は、スマートフォンや携帯電話の操作だけで、「誰が」「どこで」「どのような」緊急状態なのかを通報できるサービスです。

① 緊急通報



② 通報確認

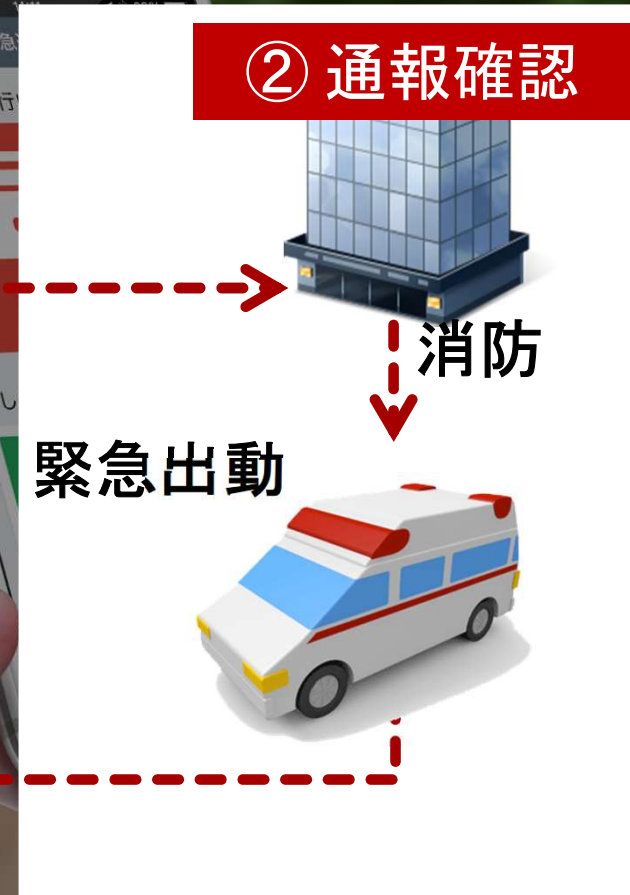

③ 現場急行

GPSの機能により、外出先からの通報でも今いる場所を通報できます。

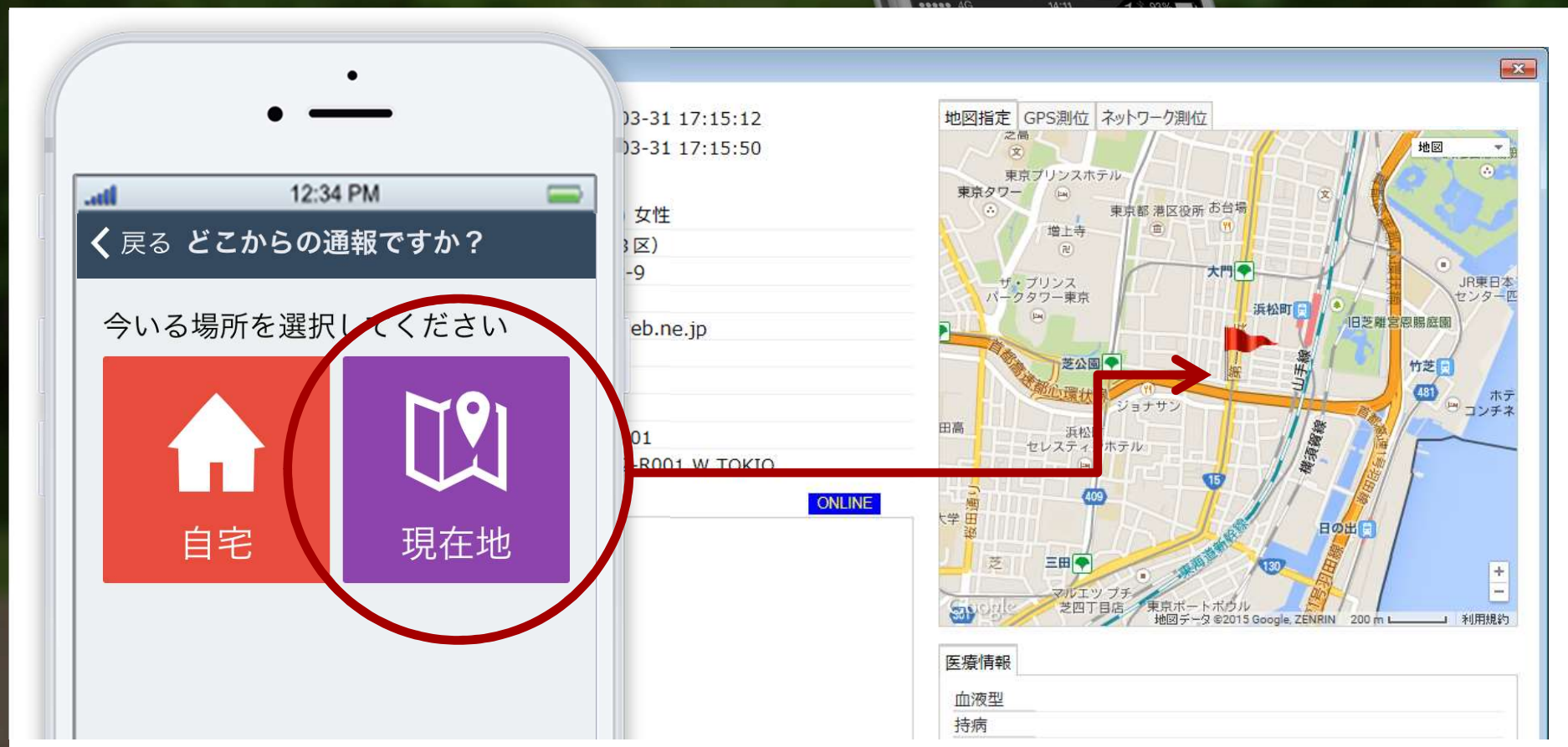

登録完了後に送信されるメールから、通報ページ(URL)を「お気に入り」「ブックマーク」に登録してください。

【携帯電話の場合】



ブックマークやお気に入りに登録しておきます。

【スマートフォンの場合】

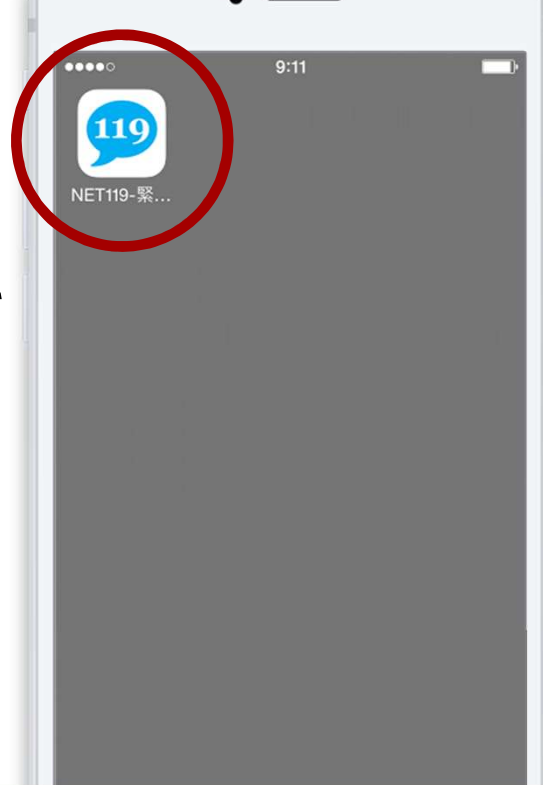

ブックマークやお気に入りをホーム画面に置くと、万一の時に素早く操作できます。

【スマートフォンの場合】

緊急通報の操作方法は、かんたんです。
画面のボタンをタッチするだけです。

画面のボタンから、通報内容を選びます...

(外出先の場合)



【スマートフォンの場合】

緊急通報の操作方法は、かんたんです。
画面のボタンをタッチするだけです。

地図から現在地を選び、通報します。
(外出先の場合)

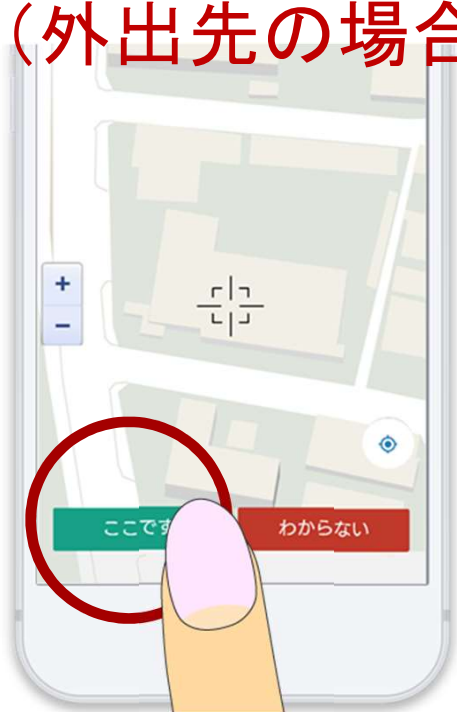

消防

【携帯電話の場合】

緊急通報の操作方法是、かんたんです。
端末の数字ボタンから選択するだけです。

ブックマーク・お気に入り

救急・火事
を選択

通報位置
の確認

通報

(外出先の場合)

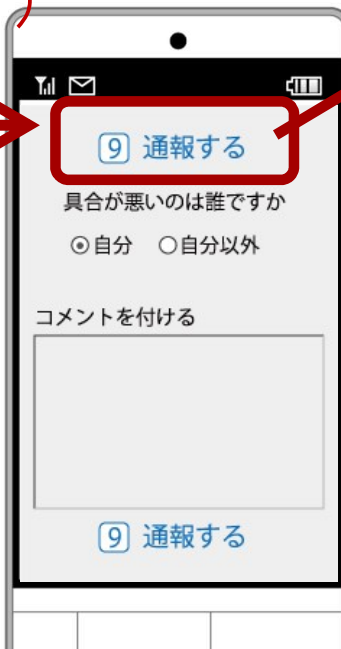
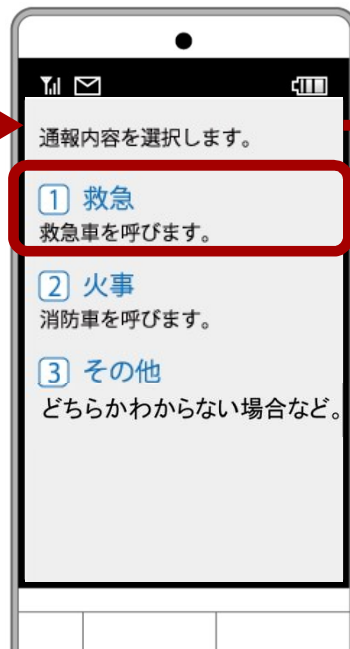

消防

NET119は、GPS機能付端末では、位置の情報も通報できます。また、現在地を地図で指定して通報できます。

	自宅からの通報	外出先からの通報	位置情報(GPS)付きの通報
FAX119	○	×	×
メール119	○	○	×
NET119	○	○	○

NET119は、ドコモ・AU・ソフトバンク・Yモバイルの携帯電話、Android、iPhoneのスマートフォンが利用できます。

NTTドコモ
au
Softbank
Y!mobile

携帯電話	インターネット・メール が可能な携帯電話
スマート フォン	iOS8以降
	Android Ver.4.1以降

また、携帯電話会社とのインターネット、
メールの契約が必要です。

NTTドコモ
au
Softbank
Y!mobile

携帯電話	インターネット・メール が可能な携帯電話
スマート フォン	iOS8以降
	Android Ver.4.1以降

通報する際には、

- ①通報種別:「救急」「火事」「その他」の選択
- ②通報場所:「自宅」「現在地」の選択
- ③外出先の場合、地図から通報位置の指定
- ④その他 : 余裕があれば、付近の目標物
病状(おなかが痛いなど)、火事
であれば何が燃えているか…

…などを入力することより迅速な対応が可能になります。

通報後、消防から通報者(あなた)の
状態や周りの状況を確認する
メッセージが届くことが
あります。



消防 -->

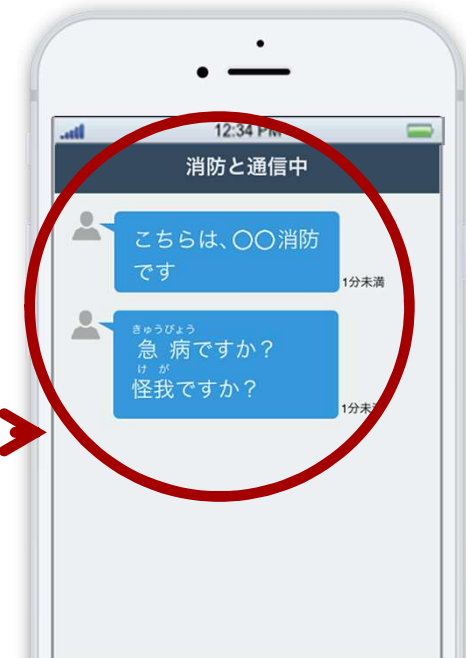

119

NET119緊急通報システム

注意事項



【ご注意①】

GPS機能がついていない携帯電話でも登録が可能です。この場合、**地図から通報位置を指定し、入力欄に住所や目印となる物などを入力し通報してください。**



- ➔ 電信柱に貼られている**住所**
- ➔ **自動販売機**に記載の**住所**
- ➔ 近くのお店の**名前**
- ➔ まわりを見渡して**目に入るもの**など

【ご注意②】

迷惑メール対策を設定している方は、
「web119.info」からのメールが受信できる
ように設定しておいてください。

設定方法がわからない時は、**お店で設定**
してもらいましょう。



「web119.info」からの
メールが受信できる
ようにしてください。

【ご注意③】

登録後、メールアドレスやその他の情報の
変更がある場合は、再度窓口で申請する
必要があります。



登録情報に変更が
あれば、再度申請
が必要です。

【ご注意④】

間違っ**て通報**をしてしまった場合は、
チャット画面で「間違**えました**」と入力し
必ず**消防へ連絡**をお願いします。



間違っ**て通報**した場合は、
「間違**えました**」と
入力してください。

119

NET119緊急通報システム

ご利用を希望される方は、本日、利用者登録を行います。

