

警防技術発表会

厳しい訓練の成果を発表しました。



水難救助訓練

水難事故に備え、訓練を実施しました。



救助技術大会

各消防本部出場した中で全国大会に出場しました。



職場体験

子供たちが消防署のしごとを体験しました。



消火競技会

各事業所の防火体制の強化と
防火意識の高揚を図るために、
実施しました。



心肺蘇生競技会

応急手当講習を受講した方による、そ生技術の発表会として実施しました。



集団救急事故対策訓練

一度に多数の傷病者が発生した事故を想定し実施しました。



応急手当普及啓発活動

大切な人の命を守るために応急手当の講習実施しました。



夏休み親子施設見学会

消防署の施設見学や車両の乗車体験などを実施しました。



他署合同訓練

近隣の消防本部と合同で訓練を行いました。



消火訓練、救急講習等の実施状況一覧表

平成19年度

| 対 象 | | 区 分 | | 体験広報 | 消 火 訓 練 | 避 難 訓 練 | 基 礎 命 救 | 署 内 学 見 | 防 火 画 映 | 防 火 話 講 | 計 |
|-----------------|----|-------|--------|------|---------|---------|---------|---------|---------|---------|--------|
| | | 回数 | 人数 | | | | | | | | |
| 町 内 会 又 は 自 治 会 | 回数 | 1 | 28 | | 2 | | 7 | | 1 | 2 | 41 |
| | 人数 | 200 | 3,392 | | 50 | | 238 | | 92 | 100 | 4,072 |
| 学 校 | 回数 | 4 | 8 | | 18 | | 53 | 27 | | 1 | 111 |
| | 人数 | 443 | 2,264 | | 10,923 | | 2,040 | 1,843 | | 500 | 18,013 |
| 保 幼 育 稚 園 園 | 回数 | | 3 | | 13 | | 5 | 17 | | 8 | 46 |
| | 人数 | | 640 | | 2,172 | | 183 | 1,675 | 7 | 975 | 5,652 |
| 事 業 所 | 回数 | 2 | 46 | | 35 | | 21 | | 921 | 4 | 1,029 |
| | 人数 | 525 | 3,982 | | 2,260 | | 428 | | | 531 | 7,726 |
| 女 性 防 災 ク ラ ブ | 回数 | 1 | 11 | | | | 2 | | | | 14 |
| | 人数 | 40 | 303 | | | | 33 | | | | 376 |
| 各 種 団 体 | 回数 | 1 | 10 | | 7 | | 30 | 20 | | | 68 |
| | 人数 | 40 | 517 | | 615 | | 779 | 535 | | | 2,486 |
| 自 治 体 主 催 行 事 | 回数 | 5 | 8 | | 13 | | 5 | 2 | 1 | | 34 |
| | 人数 | 1,630 | 4,176 | | 6,600 | | 2,026 | 88 | 42 | | 14,562 |
| 合 計 | 回数 | 14 | 114 | | 88 | | 123 | 66 | 923 | 15 | 1,343 |
| | 人数 | 2,878 | 15,274 | | 22,620 | | 5,727 | 4,141 | 141 | 2,106 | 52,887 |

| 対 象 | | 区 分 | | 講 話 | 消 火 訓 練 | 救 急 講 習 | 操 法 | 計 |
|-------|----|-----|--|-----|---------|---------|-----|-----|
| 回数 | 人数 | | | | | | | |
| 消 防 団 | 回数 | | | | 37 | 12 | 54 | 103 |
| | 人数 | | | | 78 | 102 | 710 | 890 |

応急手当普及啓発活動状況

| 講 習 区 分 | 11年度から16年度 | | 講 習 区 分 | 17年度から18年度 | | 19年度 | |
|-----------|------------|--------|---------|------------|-------|------|-------|
| | 回数 | 人数 | | 回数 | 人数 | 回数 | 人数 |
| C P R 講 習 | 236 | 6,440 | 普通救命講習 | 287 | 7,432 | 160 | 4,655 |
| 普通救命講習 | 677 | 16,168 | 普通救命講習 | 6 | 70 | 5 | 92 |
| 上級救命講習 | 13 | 363 | 上級救命講習 | 5 | 218 | 5 | 160 |
| 普及員講習 | 12 | 243 | 普及員講習 | 2 | 23 | 1 | 19 |
| 普及員再講習 | 15 | 289 | 普及員再講習 | 4 | 70 | 2 | 28 |
| 指導員講習 | 26 | 75 | 指導員講習 | 6 | 12 | 6 | 9 |
| 合 計 | 979 | 23,578 | 合 計 | 310 | 7,825 | 179 | 4,963 |

平成17年2月よりAEDの導入により、CPR講習を廃止、普通救命講習を と に分けた。

火 災

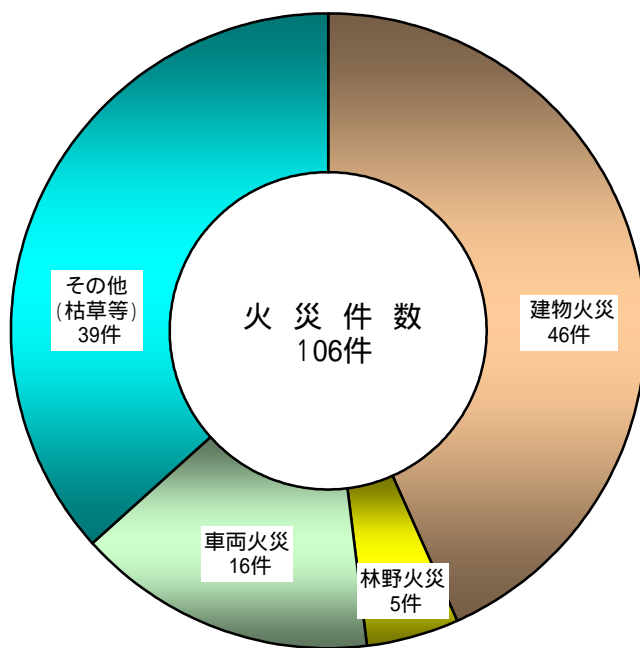

平成19年中

| | 尾三消防本部 | 全 国 |
|-----------|--------|----------|
| 計 | 106 件 | 54,576 件 |
| 建 物 火 災 | 46 件 | 31,246 件 |
| 林 野 火 災 | 5 件 | 2,156 件 |
| 車 両 火 災 | 16 件 | 5,799 件 |
| 船 舶 火 災 | 0 件 | 123 件 |
| 航 空 機 火 災 | 0 件 | 6 件 |
| その他の火災 | 39 件 | 15,246 件 |
| 死 者 | 3 人 | 2,001 人 |
| 負 傷 者 | 15 人 | 8,471 人 |

建物火災一覧表

| 出火日 | 出火時間 | 出火場所 | 火元用途 | 出火原因等 |
|--------|--------|---------|------|--|
| 1月26日 | 7時54分 | 三好町三好 | 工場 | ポリウレタン端材が過熱炉内で引火し、コンベアに着火 |
| 2月2日 | 21時00分 | 三好町三好 | 専用住宅 | 不明 |
| 2月17日 | 15時50分 | 日進市南ヶ丘 | 専用住宅 | ガスこんろの火をつけたまま、放置 |
| 2月18日 | 13時46分 | 日進市東山 | 専用住宅 | 天ぷら油の過熱 |
| 2月19日 | 18時40分 | 日進市岩藤町 | 専用住宅 | こんろグリルの魚の油 |
| 2月28日 | 9時50分 | 三好町黒笹 | 共同住宅 | 電気ストーブが布団に着火 |
| 3月4日 | 12時00分 | 三好町三好 | 専用住宅 | たばこの投げ捨て(刈り取った枯草) |
| 3月19日 | 17時30分 | 三好町三好 | 温室 | 家庭ごみ焼却の飛火 |
| 3月21日 | 13時15分 | 東郷町春木台 | 共同住宅 | 不明 |
| 4月4日 | 6時43分 | 日進市浅田町 | 専用住宅 | 天ぷら油の過熱 |
| 4月8日 | 18時08分 | 三好町福谷 | 専用住宅 | 天ぷら油の過熱 |
| 4月12日 | 19時25分 | 三好町筋生 | 専用住宅 | 天ぷら油の過熱 |
| 4月20日 | 17時45分 | 日進市栄 | 共同住宅 | 天ぷら油の過熱 |
| 4月30日 | 13時00分 | 日進市三本木町 | 置場 | ごみ焼却の残り火放置 |
| 5月5日 | 20時04分 | 東郷町春木 | 遊技場 | 放火の疑い |
| 5月30日 | 6時07分 | 三好町明知 | 専用住宅 | ガステーブルの火が衣類に着火 |
| 6月1日 | 16時40分 | 日進市赤池 | 共同住宅 | 天ぷら油の過熱 |
| 6月6日 | 17時27分 | 日進市浅田町 | 専用住宅 | 放火 |
| 6月14日 | 17時10分 | 東郷町兵庫 | 専用住宅 | 天ぷら油の過熱 |
| 7月2日 | 0時55分 | 東郷町春木 | 専用住宅 | 不明 |
| 7月17日 | 1時35分 | 三好町三好 | 物置 | 不明 |
| 7月27日 | 18時30分 | 日進市北新町 | 専用住宅 | 天ぷら油の過熱 |
| 8月7日 | 17時30分 | 三好町明知 | 専用住宅 | 天ぷら油の過熱 |
| 8月7日 | 18時35分 | 日進市岩崎台 | 専用住宅 | 天ぷら油の過熱 |
| 8月24日 | 17時35分 | 日進市香久山 | 専用住宅 | 電気こんろのスイッチを冷蔵庫の保冷の強弱スイッチと間違え、電気こんろのスイッチを入れ、こんろの上にあったダンボールに着火 |
| 8月30日 | 7時55分 | 三好町三好 | 工場 | 循環ダクト内に可燃性ガスが充満し、ガスバーナー点火火が爆発を起こし、出火 |
| 8月31日 | 22時00分 | 三好町三好丘 | 共同住宅 | 子供の火遊び |
| 10月12日 | 21時40分 | 日進市岩崎町 | 共同住宅 | ライターを着火したところ、ウォッカの瓶の口付近に火がつき出火 |
| 10月19日 | 5時55分 | 東郷町春木 | 専用住宅 | 放火 |
| 10月21日 | 8時25分 | 三好町明知 | 飲食店 | 調理用油の過熱 |
| 10月23日 | 17時35分 | 東郷町御岳 | 専用住宅 | 天ぷら油の過熱 |
| 11月7日 | 19時00分 | 三好町三好 | 共同住宅 | 天ぷら油の過熱 |
| 11月20日 | 19時50分 | 三好町明知 | 工場 | ダクト内のビール粕の粉塵が発火 |
| 11月21日 | 5時00分 | 三好町明知 | 工場 | 飛火 |
| 12月10日 | 16時46分 | 三好町三好 | 飲食店 | 壁内の間柱が炭化状態となり、低温着火 |
| 12月14日 | 10時50分 | 三好町筋生 | 工場 | 高圧ケーブルのビニールシートが徐々に炭化し、着火 |
| 12月21日 | 20時45分 | 日進市五色園 | 専用住宅 | 天ぷら油の過熱 |
| 12月25日 | 20時53分 | 日進市浅田町 | 共同住宅 | 天ぷら油の過熱 |

昭和48年から平成19年における管内の火災状況

| | 合計 | 建物 | 林野 | 車両 | その他 | 損害額(千円) | 罹災世帯数 | 罹災人員 | 死者 | 負傷者 |
|-------|-------|-------|-----|-----|-------|-----------|-------|-------|----|-----|
| 昭和48年 | 85 | 18 | 27 | 2 | 38 | 75,208 | 10 | 41 | 0 | 5 |
| 昭和49年 | 138 | 18 | 13 | 7 | 100 | 46,847 | 9 | 32 | 0 | 5 |
| 昭和50年 | 116 | 24 | 11 | 1 | 80 | 41,871 | 8 | 37 | 1 | 8 |
| 昭和51年 | 113 | 23 | 9 | 2 | 79 | 148,187 | 11 | 39 | 1 | 3 |
| 昭和52年 | 143 | 28 | 15 | 4 | 96 | 21,029 | 17 | 72 | 3 | 7 |
| 昭和53年 | 164 | 25 | 17 | 2 | 120 | 43,069 | 22 | 95 | 0 | 1 |
| 昭和54年 | 138 | 37 | 15 | 6 | 80 | 120,331 | 22 | 97 | 1 | 7 |
| 昭和55年 | 109 | 17 | 14 | 2 | 76 | 11,194 | 12 | 53 | 0 | 1 |
| 昭和56年 | 101 | 31 | 7 | 4 | 59 | 32,737 | 21 | 87 | 1 | 1 |
| 昭和57年 | 129 | 27 | 14 | 5 | 83 | 116,328 | 21 | 95 | 7 | 5 |
| 昭和58年 | 116 | 40 | 4 | 4 | 68 | 163,775 | 34 | 126 | 2 | 3 |
| 昭和59年 | 127 | 33 | 8 | 3 | 83 | 66,962 | 27 | 101 | 0 | 4 |
| 昭和60年 | 123 | 30 | 11 | 1 | 81 | 177,893 | 22 | 66 | 2 | 3 |
| 昭和61年 | 119 | 27 | 4 | 4 | 84 | 106,792 | 21 | 133 | 1 | 6 |
| 昭和62年 | 116 | 35 | 6 | 8 | 67 | 40,447 | 27 | 104 | 1 | 2 |
| 昭和63年 | 85 | 24 | 9 | 8 | 44 | 53,147 | 17 | 69 | 1 | 2 |
| 平成元年 | 102 | 31 | 6 | 6 | 59 | 73,126 | 23 | 93 | 2 | 5 |
| 平成2年 | 97 | 35 | 8 | 11 | 43 | 53,363 | 19 | 64 | 2 | 4 |
| 平成3年 | 104 | 33 | 9 | 10 | 52 | 187,542 | 21 | 88 | 2 | 2 |
| 平成4年 | 101 | 31 | 9 | 9 | 52 | 140,594 | 23 | 79 | 0 | 5 |
| 平成5年 | 72 | 15 | 10 | 14 | 33 | 56,050 | 18 | 52 | 4 | 7 |
| 平成6年 | 126 | 19 | 25 | 6 | 76 | 52,035 | 27 | 54 | 1 | 0 |
| 平成7年 | 101 | 27 | 14 | 7 | 53 | 43,961 | 22 | 61 | 0 | 6 |
| 平成8年 | 93 | 34 | 10 | 6 | 43 | 122,247 | 25 | 83 | 1 | 13 |
| 平成9年 | 107 | 41 | 9 | 4 | 53 | 60,590 | 35 | 108 | 0 | 11 |
| 平成10年 | 90 | 27 | 12 | 11 | 40 | 100,143 | 30 | 98 | 2 | 9 |
| 平成11年 | 106 | 40 | 8 | 13 | 45 | 164,919 | 32 | 113 | 2 | 12 |
| 平成12年 | 108 | 32 | 10 | 24 | 42 | 88,121 | 19 | 78 | 0 | 10 |
| 平成13年 | 127 | 42 | 14 | 18 | 53 | 237,120 | 44 | 131 | 5 | 11 |
| 平成14年 | 127 | 32 | 12 | 14 | 69 | 253,696 | 23 | 78 | 1 | 7 |
| 平成15年 | 114 | 45 | 8 | 23 | 38 | 121,091 | 24 | 92 | 3 | 6 |
| 平成16年 | 125 | 43 | 7 | 16 | 59 | 367,367 | 20 | 66 | 2 | 10 |
| 平成17年 | 134 | 42 | 5 | 27 | 60 | 313,754 | 26 | 78 | 3 | 7 |
| 平成18年 | 90 | 25 | 3 | 16 | 46 | 98,209 | 15 | 48 | 0 | 12 |
| 平成19年 | 94 | 38 | 5 | 14 | 37 | 112,027 | 39 | 122 | 3 | 15 |
| 合計 | 3,940 | 1,069 | 368 | 312 | 2,191 | 3,911,772 | 786 | 2,833 | 54 | 215 |

火災件数の推移(件)

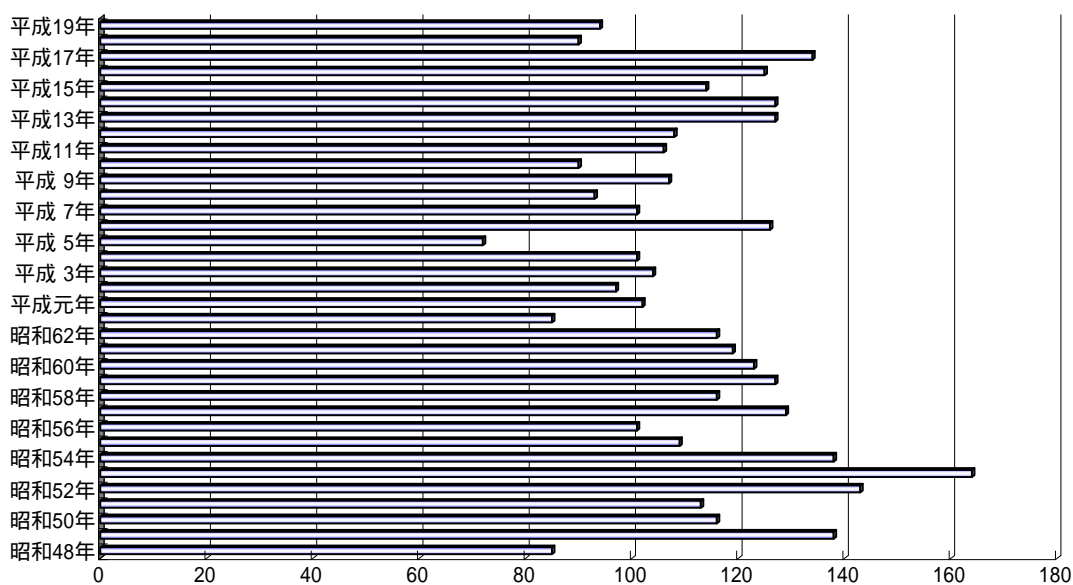

月別火災出動件数

| 月別 | 区分 | 火災種別 | | | | 地区別 | | | |
|-----|-----|------|----|----|-----|-----|-----|-----|----|
| | 計 | 建物 | 林野 | 車両 | その他 | 日進市 | 東郷町 | 三好町 | 管外 |
| 1月 | 10 | 1 | 1 | 2 | 6 | 4 | 5 | 1 | 0 |
| 2月 | 13 | 5 | 2 | 0 | 6 | 9 | 0 | 3 | 1 |
| 3月 | 10 | 5 | 1 | 0 | 4 | 2 | 2 | 4 | 2 |
| 4月 | 14 | 7 | 0 | 5 | 2 | 7 | 1 | 3 | 3 |
| 5月 | 9 | 3 | 0 | 1 | 5 | 3 | 2 | 2 | 2 |
| 6月 | 6 | 3 | 0 | 1 | 2 | 3 | 2 | 1 | 0 |
| 7月 | 9 | 5 | 0 | 1 | 3 | 3 | 2 | 2 | 2 |
| 8月 | 7 | 5 | 0 | 1 | 1 | 2 | 1 | 4 | 0 |
| 9月 | 1 | 0 | 0 | 0 | 1 | 1 | 0 | 0 | 0 |
| 10月 | 8 | 4 | 1 | 1 | 2 | 1 | 5 | 2 | 0 |
| 11月 | 8 | 4 | 0 | 1 | 3 | 3 | 0 | 4 | 1 |
| 12月 | 11 | 4 | 0 | 3 | 4 | 3 | 2 | 5 | 1 |
| 計 | 106 | 46 | 5 | 16 | 39 | 41 | 22 | 31 | 12 |
| 日進市 | 41 | 14 | 2 | 5 | 20 | | | | |
| 東郷町 | 22 | 6 | 2 | 6 | 8 | | | | |
| 三好町 | 31 | 18 | 1 | 3 | 9 | | | | |
| 管外 | 12 | 8 | 0 | 2 | 2 | | | | |

月別火災状況

| 区分 月別 | 焼損むね数 | | | | | 損害額(千円) | | | | | | | | | り 災 世 帯 数 | り 災 人 員 数 | 死 者 数 | 負 傷 者 数 | 管 内 高 速 道 路 況 | 出 動 状 況 | |
|----------|--------|--------|-------------|--------|----|------------------------------|------------------------------|---------------|-------------|-------------|--------|--------|-------------|---------------------------------|-----------------------|-----------------------|-------------|------------------|---------------------------------|------------------|---|
| | 焼損むね数 | | | | 計 | 建 物 床 面 積 (㎡) | 建 物 表 面 積 (㎡) | 林 野 (a) | 建 物 | | 林 野 | 車 両 | そ の 他 | 爆 発 に よ る も の | | | | | | | 計 |
| | 全 焼 | 半 焼 | 分 部 焼 | ぼ や | | | | | 建 築 物 | 収 容 物 | | | | | | | | | | | |
| 計 | 11 | 3 | 12 | 31 | 57 | 1,228.57 | 47.14 | 41.1 | 73,960 | 23,752 | | 13,564 | 470 | 281 | 112,027 | 39 | 119 | 3 | 15 | 2 | |
| 1 | | | | 1 | 1 | | | 0.3 | | 507 | | 249 | 225 | | 981 | | | | 1 | | |
| 2 | 1 | 1 | 2 | 4 | 8 | 213.45 | 2.00 | 2.2 | 20,088 | 6,438 | | | | | 26,526 | 6 | 18 | 1 | 6 | | |
| 3 | | | 3 | | 3 | 136.16 | | 38.0 | 2,728 | 1,664 | | | | | 4,392 | 5 | 10 | | 1 | | |
| 4 | | | 1 | 5 | 6 | | 5.05 | | 36 | 92 | | 3,777 | | | 3,905 | 4 | 17 | 1 | | | |
| 5 | | | | 2 | 2 | | | | | 10 | | 250 | 1 | | 261 | 1 | 6 | | 1 | | |
| 6 | 4 | | 1 | 2 | 7 | 300.57 | 9.60 | | 5,754 | 2,762 | | | 111 | | 8,627 | 4 | 12 | | 2 | | |
| 7 | 5 | 1 | 4 | 5 | 15 | 391.58 | 28.60 | | 15,001 | 4,038 | | 933 | 119 | | 20,091 | 8 | 28 | | 1 | | |
| 8 | | | | 4 | 4 | 0.75 | | | | 78 | | 3 | | 281 | 362 | 3 | 11 | | 1 | | |
| 9 | | | | | | | | | | | | | 14 | | 14 | | | | | | |
| 10 | 1 | | 1 | 3 | 5 | 124.10 | 1.89 | 0.6 | 18,209 | 465 | | 8,103 | | | 26,777 | 3 | 7 | 1 | 2 | 1 | |
| 11 | | | | 3 | 3 | | | | 41 | 266 | | 30 | | | 337 | 3 | 3 | | | | |
| 12 | | 1 | | 2 | 3 | 61.96 | | | 12,103 | 7,432 | | 219 | | | 19,754 | 2 | 7 | | | 1 | |

原因別出動状況(管内)

| 種別 区分 | 計 | 建物 | 林野 | 車両 | その他 |
|----------|----|----|----|----|-----|
| 計 | 94 | 38 | 5 | 14 | 37 |
| たばこ | 11 | 1 | 1 | 1 | 8 |
| たき火 | 1 | | | | 1 |
| 火遊び | 8 | 1 | 2 | 1 | 4 |
| こんろ | 19 | 19 | | | |
| 放火 | 7 | 2 | | 3 | 2 |
| 炉・焼却炉 | | | | | |
| ストーブ | 1 | 1 | | | |
| 放火の疑い | 8 | 1 | 1 | | 6 |
| マッチ・ライター | 1 | 1 | | | |
| 火入れ | 13 | | 1 | | 12 |
| 電気配線及び機器 | 1 | 1 | | | |
| その他 | 20 | 7 | | 9 | 4 |
| 不明 | 4 | 4 | | | |

相対湿度・風速別出動件数 (管内)

| | | 火 災 件 数 | | | | | | 損 害 額 |
|------------------|-------------|---------|-----|-----|-----|--------|-----|---------|
| 種 別 | | 合 計 | 建 物 | 林 野 | 車 両 | 船舶・航空機 | その他 | (単位:千円) |
| 合 計 | | 94 | 38 | 5 | 14 | 0 | 37 | 112,027 |
| 相 対 湿 度 | 40%未満 | 19 | 5 | 2 | 1 | | 11 | 6,531 |
| | 40%以上～50%未満 | 15 | 3 | 2 | | | 10 | 2,203 |
| | 50%以上～60%未満 | 20 | 9 | 1 | 3 | | 7 | 31,927 |
| | 60%以上～70%未満 | 12 | 6 | | 3 | | 3 | 679 |
| | 70%以上～80%未満 | 9 | 5 | | | | 4 | 21,319 |
| | 80%以上～90%未満 | 10 | 7 | | 3 | | | 27,802 |
| | 90%以上 | 9 | 3 | | 4 | | 2 | 21,566 |
| | 不明 | 0 | | | | | | |
| 風 速 | 2m未満 | 32 | 14 | 2 | 5 | | 11 | 29,017 |
| | 2m以上～3m未満 | 18 | 6 | | 2 | | 10 | 46,390 |
| | 3m以上～5m未満 | 23 | 11 | 1 | 4 | | 7 | 24,607 |
| | 5m以上～7m未満 | 18 | 7 | 1 | 3 | | 7 | 12,013 |
| | 7m以上～10m未満 | 3 | | 1 | | | 2 | |
| | 10m以上 | 0 | | | | | | |
| 天 気 | 快晴 | 0 | | | | | | |
| | 晴 | 69 | 24 | 5 | 7 | | 33 | 50,198 |
| | 曇り | 22 | 12 | | 7 | | 3 | 53,677 |
| | 煙霧 | 0 | | | | | | |
| | 砂じんあらし | 0 | | | | | | |
| | 地ふぶき | 0 | | | | | | |
| | 霧 | 0 | | | | | | |
| | 霧雨 | 0 | | | | | | |
| | 雨 | 3 | 2 | | | | 1 | 8,152 |
| | 雪 | 0 | | | | | | |
| | ひょう | 0 | | | | | | |
| | 雷雨 | 0 | | | | | | |
| | 不明 | 0 | | | | | | |

曜日別火災出動状況図(管内)

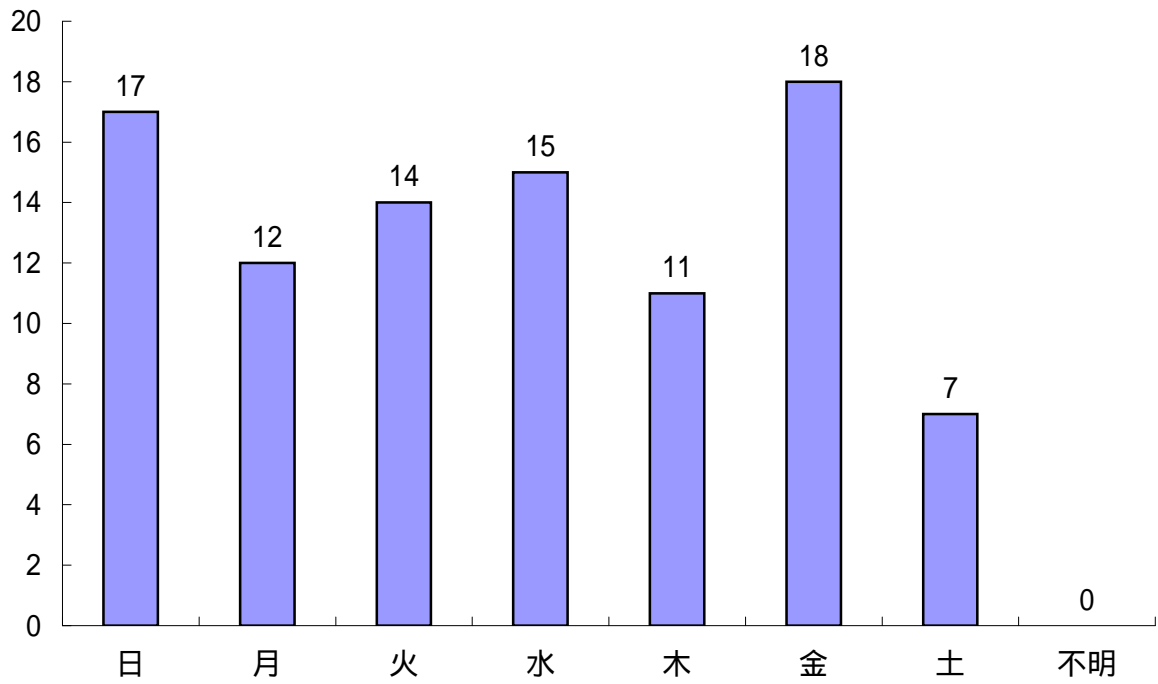

時間別火災出動状況図(管内)

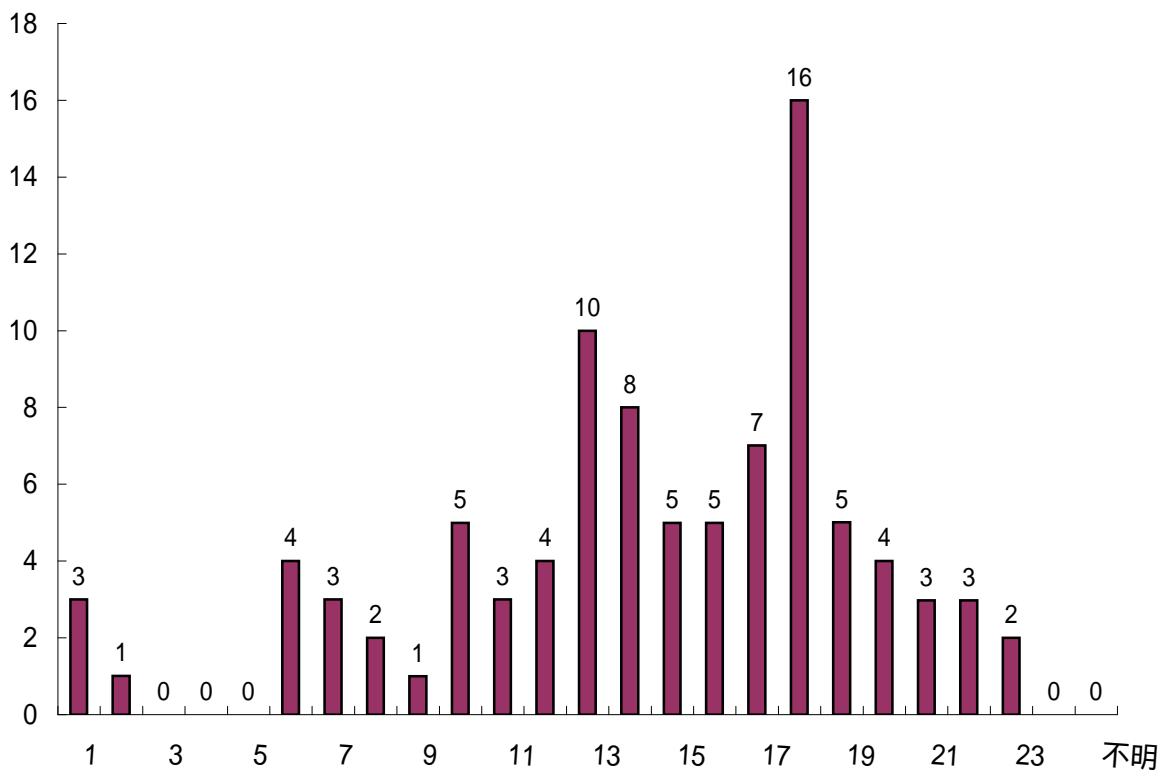

覚知別火災出動状況

| 方法 種別 | 計 | 119番 | 一般加入 | 事後聞知 | 駆け付け | その他 |
|----------|----|------|------|------|------|-----|
| 計 | 94 | 75 | 4 | 10 | 2 | 3 |
| 建物 | 38 | 29 | 1 | 8 | | |
| 林野 | 5 | 4 | 1 | | | |
| 車両 | 14 | 12 | | 1 | 1 | |
| その他 | 37 | 30 | 2 | 1 | 1 | 3 |

火災以外の出動状況

| 月別 | 区分 計 | 警防種別 | | | | | 地区別 | | | |
|-----|---------|------|------|-----|----|-----|-----|-----|-----|----|
| | | 火災警戒 | ガス漏れ | 油漏れ | 誤報 | その他 | 日進市 | 東郷町 | 三好町 | 管外 |
| 1月 | 18 | | | 4 | 4 | 10 | 12 | 4 | 2 | |
| 2月 | 12 | | | | 1 | 11 | 3 | 3 | 5 | 1 |
| 3月 | 20 | | | 5 | 1 | 14 | 10 | 5 | 4 | 1 |
| 4月 | 16 | | | 4 | 4 | 8 | 8 | 2 | 6 | |
| 5月 | 13 | | | 1 | 2 | 10 | 5 | 5 | 2 | 1 |
| 6月 | 16 | | | 2 | 4 | 10 | 8 | 3 | 3 | 2 |
| 7月 | 22 | | | 4 | 10 | 8 | 13 | 3 | 5 | 1 |
| 8月 | 23 | | | 4 | 5 | 14 | 9 | 4 | 9 | 1 |
| 9月 | 13 | | | 1 | 4 | 8 | 8 | 2 | 3 | |
| 10月 | 19 | | | 8 | | 11 | 9 | 2 | 7 | 1 |
| 11月 | 20 | | | 1 | 1 | 18 | 7 | 2 | 11 | |
| 12月 | 15 | | | 5 | 1 | 9 | 8 | 5 | 2 | |
| 計 | 207 | 0 | 0 | 39 | 37 | 131 | 100 | 40 | 59 | 8 |
| 日進市 | 100 | | | 19 | 21 | 60 | | | | |
| 東郷町 | 40 | | | 8 | 4 | 28 | | | | |
| 三好町 | 59 | | | 12 | 10 | 37 | | | | |
| 管外 | 8 | | | | 2 | 6 | | | | |

救 急



(平成19年中)

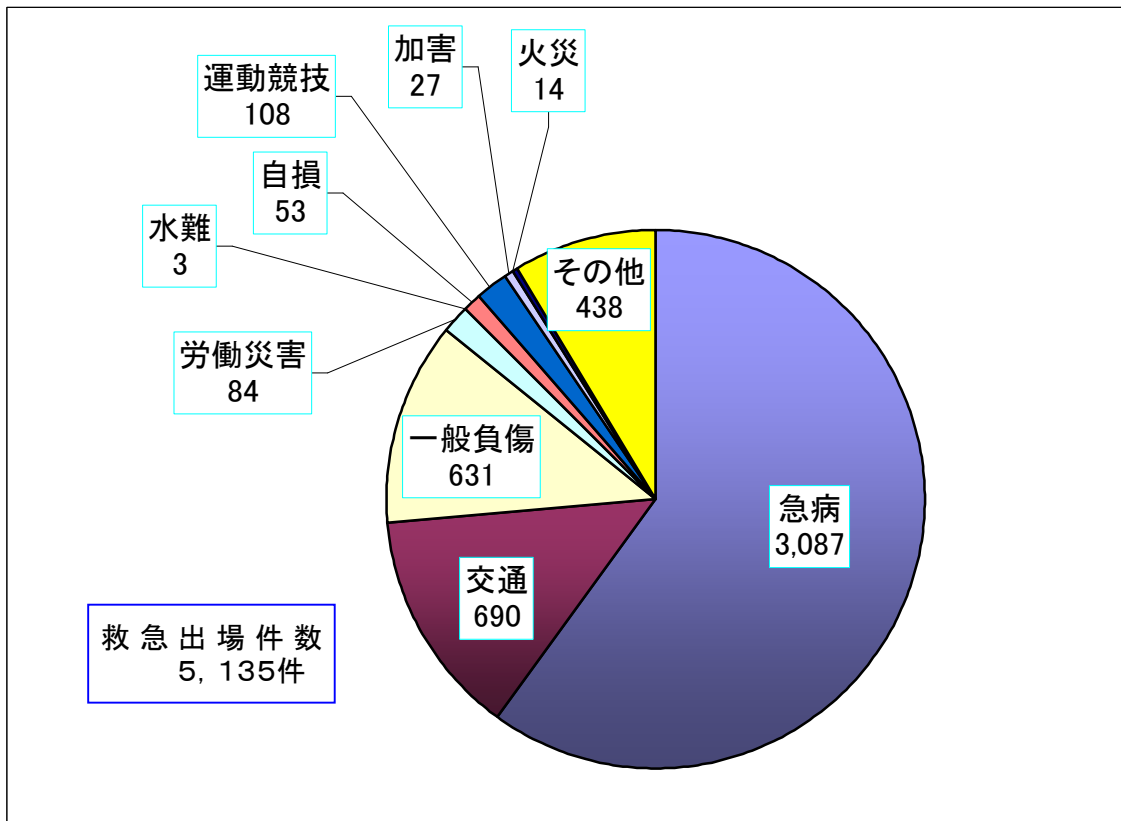

昭和47年から平成19年における救急出動状況

| | 合計 | 火災 | 自然災害 | 水難 | 交通 | 労働災害 | 運動競技 | 一般負傷 | 加害 | 自損行為 | 急病 | その他 | 搬送人員 |
|--------|--------|-----|------|----|--------|-------|-------|-------|-----|------|--------|-------|--------|
| ※昭和47年 | 360 | 0 | 1 | 4 | 111 | 16 | 3 | 55 | 1 | 4 | 157 | 8 | 348 |
| 昭和48年 | 625 | 1 | 0 | 2 | 155 | 31 | 3 | 122 | 1 | 9 | 290 | 11 | 635 |
| 昭和49年 | 670 | 3 | 0 | 5 | 156 | 43 | 11 | 106 | 7 | 10 | 316 | 13 | 690 |
| 昭和50年 | 717 | 3 | 0 | 3 | 184 | 36 | 18 | 108 | 7 | 7 | 336 | 15 | 716 |
| 昭和51年 | 735 | 0 | 1 | 1 | 191 | 38 | 21 | 135 | 2 | 6 | 282 | 58 | 745 |
| 昭和52年 | 825 | 3 | 0 | 2 | 225 | 35 | 23 | 103 | 10 | 19 | 336 | 69 | 819 |
| 昭和53年 | 881 | 1 | 0 | 1 | 234 | 59 | 19 | 113 | 7 | 9 | 337 | 101 | 851 |
| 昭和54年 | 973 | 1 | 1 | 1 | 289 | 31 | 16 | 111 | 5 | 13 | 395 | 110 | 966 |
| 昭和55年 | 1,071 | 0 | 0 | 1 | 306 | 44 | 33 | 133 | 5 | 9 | 430 | 110 | 1,067 |
| 昭和56年 | 1,171 | 0 | 0 | 1 | 337 | 44 | 25 | 140 | 6 | 14 | 452 | 152 | 1,160 |
| 昭和57年 | 1,234 | 2 | 0 | 1 | 363 | 33 | 24 | 141 | 13 | 14 | 473 | 170 | 1,233 |
| 昭和58年 | 1,312 | 2 | 0 | 1 | 365 | 34 | 28 | 141 | 9 | 14 | 549 | 169 | 1,319 |
| 昭和59年 | 1,314 | 2 | 0 | 2 | 418 | 42 | 26 | 122 | 8 | 5 | 510 | 179 | 1,361 |
| 昭和60年 | 1,472 | 5 | 0 | 2 | 459 | 39 | 28 | 132 | 12 | 13 | 573 | 209 | 1,464 |
| 昭和61年 | 1,492 | 5 | 0 | 1 | 428 | 48 | 23 | 146 | 22 | 14 | 624 | 181 | 1,518 |
| 昭和62年 | 1,506 | 1 | 0 | 1 | 463 | 38 | 34 | 149 | 13 | 12 | 598 | 197 | 1,491 |
| 昭和63年 | 1,732 | 2 | 0 | 1 | 536 | 46 | 28 | 163 | 16 | 18 | 706 | 216 | 1,659 |
| 平成元年 | 1,790 | 2 | 0 | 0 | 571 | 46 | 34 | 173 | 18 | 21 | 732 | 193 | 1,783 |
| 平成 2年 | 1,892 | 4 | 0 | 1 | 580 | 59 | 32 | 177 | 13 | 20 | 780 | 226 | 1,869 |
| 平成 3年 | 1,894 | 3 | 0 | 0 | 605 | 40 | 27 | 152 | 16 | 14 | 820 | 217 | 1,932 |
| 平成 4年 | 1,937 | 4 | 0 | 0 | 563 | 42 | 45 | 183 | 15 | 16 | 839 | 230 | 1,917 |
| 平成 5年 | 2,088 | 3 | 0 | 1 | 612 | 51 | 38 | 192 | 18 | 27 | 902 | 244 | 2,099 |
| 平成 6年 | 2,169 | 0 | 0 | 1 | 589 | 54 | 39 | 222 | 12 | 18 | 960 | 274 | 2,185 |
| 平成 7年 | 2,406 | 3 | 0 | 0 | 694 | 41 | 36 | 243 | 20 | 28 | 1,068 | 273 | 2,445 |
| 平成 8年 | 2,634 | 7 | 0 | 0 | 666 | 61 | 37 | 290 | 24 | 44 | 1,203 | 302 | 2,611 |
| 平成 9年 | 2,732 | 6 | 0 | 0 | 678 | 46 | 43 | 273 | 32 | 30 | 1,307 | 317 | 2,671 |
| 平成 10年 | 2,942 | 5 | 3 | 0 | 667 | 48 | 34 | 374 | 28 | 36 | 1,462 | 285 | 2,868 |
| 平成 11年 | 3,223 | 8 | 0 | 0 | 698 | 45 | 44 | 376 | 26 | 41 | 1,659 | 326 | 3,134 |
| 平成 12年 | 3,501 | 7 | 0 | 2 | 758 | 64 | 37 | 404 | 30 | 58 | 1,796 | 345 | 3,454 |
| 平成 13年 | 3,626 | 10 | 0 | 1 | 714 | 65 | 46 | 407 | 25 | 48 | 1,870 | 440 | 3,534 |
| 平成 14年 | 4,009 | 6 | 1 | 2 | 743 | 62 | 63 | 455 | 35 | 45 | 2,125 | 472 | 3,952 |
| 平成 15年 | 4,341 | 8 | 0 | 4 | 772 | 73 | 66 | 545 | 24 | 56 | 2,299 | 494 | 4,280 |
| 平成 16年 | 4,542 | 14 | 1 | 1 | 726 | 85 | 87 | 573 | 32 | 76 | 2,503 | 444 | 4,427 |
| 平成 17年 | 4,914 | 7 | 0 | 1 | 766 | 65 | 77 | 642 | 33 | 45 | 2,862 | 416 | 4,771 |
| 平成 18年 | 5,137 | 11 | 0 | 0 | 824 | 96 | 86 | 636 | 23 | 72 | 2,956 | 433 | 5,008 |
| 平成 19年 | 5,135 | 14 | 0 | 3 | 690 | 84 | 108 | 631 | 27 | 53 | 3,087 | 438 | 4,935 |
| 合計 | 73,867 | 153 | 8 | 47 | 18,136 | 1,784 | 1,342 | 9,068 | 595 | 938 | 38,594 | 8,337 | 77,917 |

救急出動件数の推移(件)

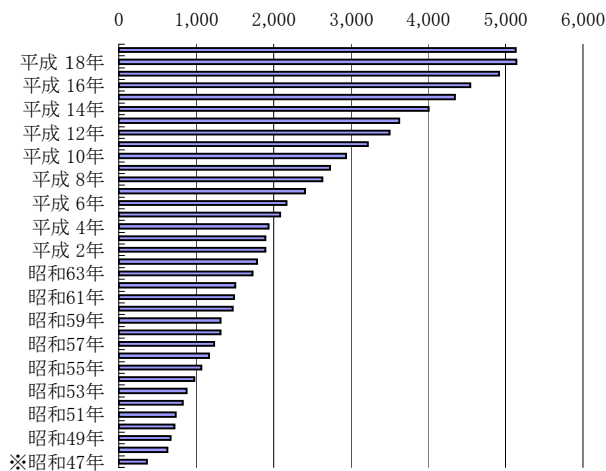

救急搬送人員の推移(人)

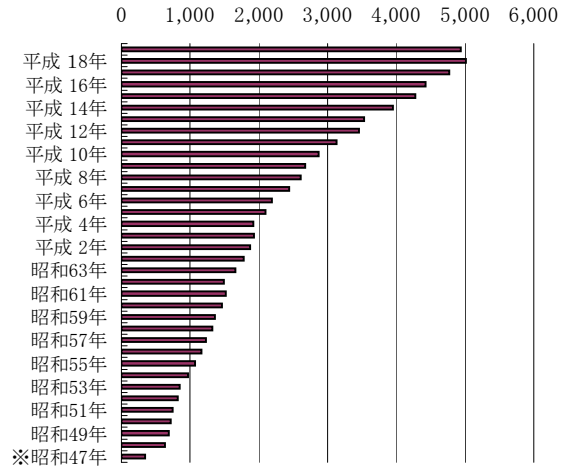

月別救急出場件数

(平成19年中)

| 種別 | 月別 | | | | | | | | | | | | |
|------|-------|-----|-----|-----|-----|-----|-----|-----|-----|-----|-----|-----|-----|
| | 計 | 1 | 2 | 3 | 4 | 5 | 6 | 7 | 8 | 9 | 10 | 11 | 12 |
| 火災 | 14 | 1 | 6 | 1 | 1 | 1 | 1 | 1 | 1 | | 1 | | |
| 自然災害 | 0 | | | | | | | | | | | | |
| 水難 | 3 | | | | | | 1 | | | 1 | 1 | | |
| 交通 | 690 | 38 | 53 | 53 | 48 | 74 | 71 | 50 | 65 | 52 | 73 | 55 | 58 |
| 労働災害 | 84 | 3 | 6 | 4 | 6 | 6 | 6 | 7 | 14 | 7 | 5 | 10 | 10 |
| 運動競技 | 108 | 5 | 2 | 6 | 15 | 13 | 10 | 9 | 10 | 12 | 10 | 7 | 9 |
| 一般負傷 | 631 | 56 | 53 | 42 | 41 | 51 | 47 | 60 | 61 | 41 | 70 | 56 | 53 |
| 加害 | 27 | 5 | 1 | 3 | | 2 | 4 | 3 | 2 | 2 | | 3 | 2 |
| 自損行為 | 53 | 4 | 6 | 8 | 1 | 3 | 4 | 2 | 5 | 5 | 2 | 7 | 6 |
| 急病 | 3,087 | 286 | 226 | 272 | 289 | 245 | 237 | 257 | 291 | 219 | 241 | 246 | 278 |
| その他 | 438 | 40 | 29 | 45 | 40 | 26 | 37 | 27 | 39 | 31 | 39 | 39 | 46 |
| 計 | 5,135 | 438 | 382 | 434 | 441 | 421 | 418 | 416 | 488 | 370 | 442 | 423 | 462 |
| 日進市 | 2,311 | 191 | 154 | 205 | 195 | 188 | 219 | 164 | 211 | 166 | 206 | 186 | 226 |
| 東郷町 | 1,234 | 99 | 108 | 106 | 114 | 97 | 95 | 101 | 123 | 92 | 102 | 104 | 93 |
| 三好町 | 1,575 | 146 | 119 | 123 | 132 | 135 | 102 | 150 | 153 | 112 | 132 | 130 | 141 |
| 管外 | 15 | 2 | 1 | | | 1 | 2 | 1 | 1 | | 2 | 3 | 2 |

月別救急搬送人員件数

(平成19年中)

| 月別 種別 | 計 | 1 | 2 | 3 | 4 | 5 | 6 | 7 | 8 | 9 | 10 | 11 | 12 |
|----------|-------|-----|-----|-----|-----|-----|-----|-----|-----|-----|-----|-----|-----|
| 火災 | 11 | 1 | 5 | 1 | | 1 | | 1 | 1 | | 1 | | |
| 自然災害 | 0 | | | | | | | | | | | | |
| 水難 | 2 | | | | | | 1 | | | 1 | | | |
| 交通 | 730 | 40 | 51 | 55 | 52 | 88 | 74 | 56 | 72 | 55 | 71 | 57 | 59 |
| 労働災害 | 83 | 3 | 6 | 4 | 6 | 6 | 5 | 7 | 14 | 7 | 5 | 10 | 10 |
| 運動競技 | 111 | 5 | 2 | 6 | 15 | 15 | 10 | 10 | 10 | 12 | 10 | 7 | 9 |
| 一般負傷 | 608 | 57 | 49 | 40 | 40 | 49 | 44 | 58 | 60 | 39 | 67 | 55 | 50 |
| 加害 | 25 | 5 | 1 | 2 | | 2 | 4 | 3 | 2 | 2 | | 3 | 1 |
| 自損行為 | 44 | 3 | 4 | 7 | 1 | 3 | 4 | 2 | 4 | 5 | 1 | 5 | 5 |
| 急病 | 2,942 | 270 | 219 | 252 | 282 | 234 | 227 | 249 | 278 | 216 | 225 | 232 | 258 |
| その他 | 379 | 35 | 24 | 39 | 38 | 25 | 32 | 23 | 38 | 26 | 32 | 33 | 34 |
| 計 | 4,935 | 419 | 361 | 406 | 434 | 423 | 401 | 409 | 479 | 363 | 412 | 402 | 426 |
| 死亡 | 62 | 6 | 3 | 5 | 5 | 5 | 7 | 6 | 4 | 2 | 5 | 10 | 4 |
| 重症 | 391 | 38 | 24 | 32 | 37 | 30 | 26 | 42 | 30 | 26 | 23 | 46 | 37 |
| 中等症 | 2,214 | 183 | 165 | 191 | 200 | 166 | 170 | 167 | 223 | 174 | 193 | 179 | 203 |
| 軽症 | 2,262 | 192 | 169 | 178 | 191 | 220 | 197 | 194 | 222 | 161 | 191 | 165 | 182 |
| その他 | 6 | | | | 1 | 2 | 1 | | | | | 2 | |

曜日別救急出場件数

(平成19年中)

| 月別 種別 | 月 | 火 | 水 | 木 | 金 | 土 | 日 | 計 |
|----------|-----|-----|-----|-----|-----|-----|-----|-------|
| 計 | 739 | 703 | 694 | 749 | 753 | 745 | 752 | 5,135 |
| 火災 | 2 | 0 | 5 | 0 | 5 | 1 | 1 | 14 |
| 自然災害 | 0 | 0 | 0 | 0 | 0 | 0 | 0 | 0 |
| 水難 | 0 | 0 | 0 | 1 | 1 | 0 | 1 | 3 |
| 交通 | 86 | 99 | 100 | 105 | 114 | 94 | 92 | 690 |
| 労働災害 | 14 | 12 | 19 | 18 | 14 | 6 | 1 | 84 |
| 運動競技 | 3 | 7 | 11 | 8 | 5 | 29 | 45 | 108 |
| 一般負傷 | 88 | 91 | 85 | 93 | 75 | 105 | 94 | 631 |
| 加害 | 3 | 1 | 3 | 8 | 2 | 5 | 5 | 27 |
| 自損行為 | 5 | 10 | 6 | 11 | 7 | 6 | 8 | 53 |
| 急病 | 486 | 397 | 400 | 432 | 456 | 441 | 475 | 3,087 |
| その他 | 52 | 86 | 65 | 73 | 74 | 58 | 30 | 438 |

時間帯別救急出場状況

(平成19年中)

| 種別 時間帯 | 合計 | 火災 | 自然災害 | 水難 | 交通 | 労働災害 | 運動競技 | 一般負傷 | 加害 | 自損行為 | 急病 | その他 |
|-----------|-------|----|------|----|-----|------|------|------|----|------|-------|-----|
| 計 | 5,135 | 14 | 0 | 3 | 690 | 84 | 108 | 631 | 27 | 53 | 3,087 | 438 |
| 0 時台 | 133 | | | | 12 | | | 7 | 3 | 2 | 103 | 6 |
| 1 時台 | 107 | | | | 13 | 1 | | 4 | 1 | 1 | 83 | 4 |
| 2 時台 | 113 | | | | 7 | | | 7 | | 2 | 93 | 4 |
| 3 時台 | 117 | | | | 9 | | | 5 | 1 | | 99 | 3 |
| 4 時台 | 88 | | | | 7 | | | 8 | | 1 | 63 | 9 |
| 5 時台 | 97 | 1 | | | 6 | | | 6 | | 1 | 79 | 4 |
| 6 時台 | 129 | 1 | | | 22 | | | 16 | 1 | 4 | 83 | 2 |
| 7 時台 | 219 | | | | 38 | 1 | 1 | 21 | 2 | 1 | 145 | 10 |
| 8 時台 | 293 | | | | 62 | 4 | 2 | 34 | 1 | 1 | 178 | 11 |
| 9 時台 | 288 | | | | 34 | 10 | 5 | 36 | | 1 | 158 | 44 |
| 10 時台 | 277 | 3 | | | 33 | 6 | 6 | 29 | | 1 | 157 | 42 |
| 11 時台 | 311 | | | 1 | 30 | 6 | 17 | 44 | | 1 | 161 | 51 |
| 12 時台 | 286 | | | | 42 | 7 | 10 | 36 | 1 | 2 | 146 | 42 |
| 13 時台 | 273 | | | | 35 | 9 | 10 | 36 | | | 151 | 32 |
| 14 時台 | 240 | | | | 29 | 7 | 11 | 42 | 1 | 3 | 120 | 27 |
| 15 時台 | 267 | 1 | | 1 | 34 | 7 | 10 | 42 | 3 | 3 | 138 | 28 |
| 16 時台 | 248 | 1 | | | 49 | 7 | 11 | 39 | | 6 | 116 | 19 |
| 17 時台 | 287 | 2 | | | 61 | 4 | 7 | 39 | | 2 | 148 | 24 |
| 18 時台 | 296 | 1 | | | 50 | 2 | 5 | 50 | 1 | 7 | 158 | 22 |
| 19 時台 | 247 | | | 1 | 32 | 4 | 6 | 38 | 1 | 3 | 150 | 12 |
| 20 時台 | 255 | 1 | | | 32 | 3 | 5 | 26 | 2 | 2 | 167 | 17 |
| 21 時台 | 239 | 2 | | | 26 | 2 | 1 | 31 | 6 | 4 | 157 | 10 |
| 22 時台 | 165 | 1 | | | 17 | 2 | 1 | 17 | 1 | 2 | 119 | 5 |
| 23 時台 | 160 | | | | 10 | 2 | | 18 | 2 | 3 | 115 | 10 |

時間帯別救急出動状況図

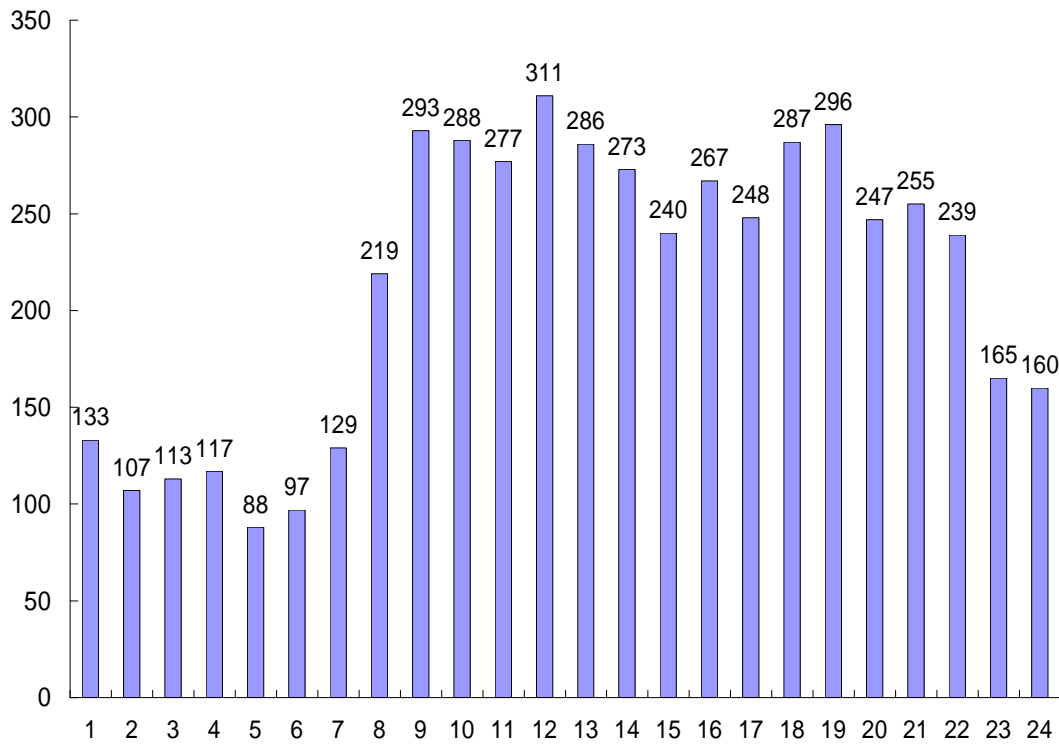

男女別・年齢別搬送状況図

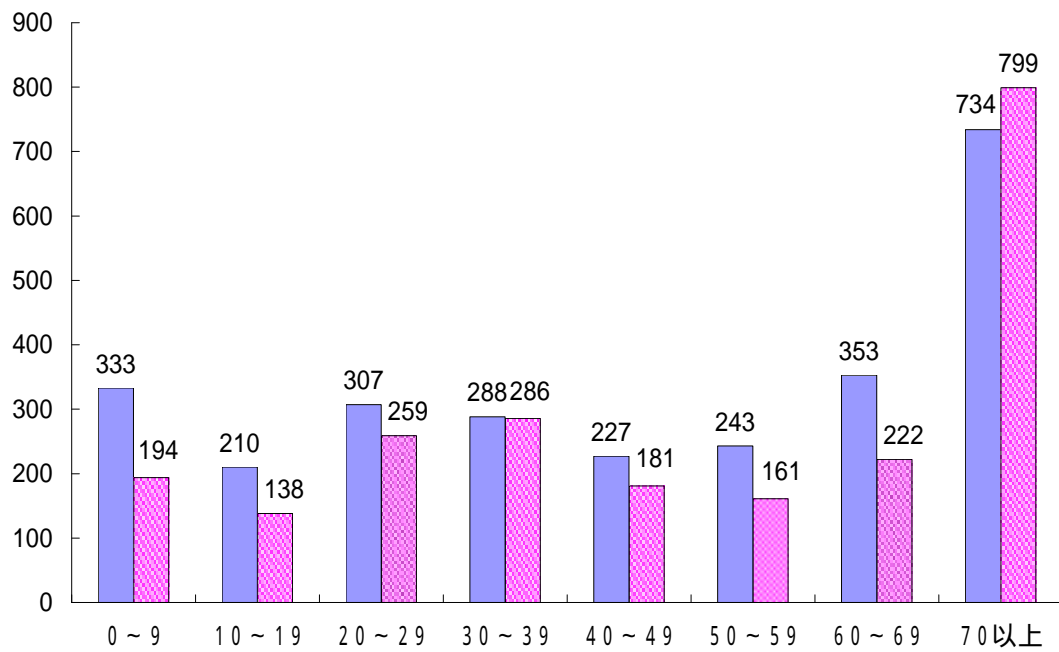

救急患者収容先等に関する状況

(1) 救急患者収容状況

| 収 容 先 名 | | 収 容 人 員 | 構 成 比 % |
|-------------|---------|---------|---------|
| 管 内 | 日 進 市 | 1,540 | 31.2 |
| | 東 郷 町 | 18 | 0.4 |
| | 三 好 町 | 340 | 6.9 |
| 小 計 | | 1,898 | 38.5 |
| 管 外 | 名 古 屋 市 | 1,288 | 26.1 |
| | 豊 明 市 | 485 | 9.8 |
| | 豊 田 市 | 842 | 17.1 |
| | 長 久 手 町 | 318 | 6.4 |
| | 刈 谷 市 | 68 | 1.4 |
| | そ の 他 | 31 | 0.6 |
| 小 計 | | 3,032 | 61.4 |
| ド ク タ - ヘ リ | | 5 | 0.1 |
| 合 計 | | 4,935 | 100.0 |

(2) 覚知から現着までの所要時間状況

| 所 要 時 間 | 出 場 件 数 | 構 成 比 % |
|---------------------|---------|---------|
| 3 分 未 満 | 79 | 1.54 |
| 3 分 以 上 ~ 5 分 未 満 | 801 | 15.60 |
| 5 分 以 上 ~ 10 分 未 満 | 3,904 | 76.03 |
| 10 分 以 上 ~ 20 分 未 満 | 344 | 6.70 |
| 20 分 以 上 | 7 | 0.14 |
| 合 計 | 5,135 | 100.0 |

(3) 救急患者収容に要する時間状況

| 所要時間 | 収容人員 | 構成比 % |
|---------------|-------|-------|
| 10分未満 | 2 | 0.0 |
| 10以上 ~ 20分未満 | 439 | 8.9 |
| 20以上 ~ 30分未満 | 2,117 | 42.9 |
| 30以上 ~ 60分未満 | 2,301 | 46.6 |
| 60以上 ~ 120分未満 | 71 | 1.4 |
| 120分以上 | 5 | 0.1 |
| 合計 | 4,935 | 100.0 |

(4) 救急患者収容医療機関別状況

| 医療機関 | 収容人員 | 構成比 % |
|--------|-------|-------|
| 私的・病院 | 3,679 | 74.5 |
| 私的・診療所 | 84 | 1.7 |
| 公立・病院 | 335 | 6.8 |
| 公的・病院 | 537 | 10.9 |
| 国立・病院 | 292 | 3.5 |
| その他 | 8 | 0.2 |
| 合計 | 4,935 | 100.0 |

覚知別救急出場状況

| 種別 方法 | 合計 | 火災 | 自然災害 | 水難 | 交通 | 労働災害 | 運動競技 | 一般負傷 | 加害 | 自損行為 | 急病 | その他 |
|----------|-------|----|------|----|-----|------|------|------|----|------|-------|-----|
| 計 | 5,135 | 14 | 0 | 3 | 690 | 84 | 108 | 631 | 27 | 53 | 3,087 | 438 |
| 119番 | 4,934 | 5 | | 1 | 638 | 80 | 104 | 617 | 27 | 50 | 3,007 | 405 |
| 一般加入 | 53 | | | 2 | 19 | 2 | 1 | 7 | | 2 | 15 | 5 |
| 駆け付け | 27 | | | | 2 | 1 | | 2 | | | 21 | 1 |
| 自己覚知 | 60 | 9 | | | 30 | 1 | 3 | 2 | | 1 | 3 | 11 |
| 東名専用線 | 0 | | | | | | | | | | | |
| 緊急通報システム | 50 | | | | | | | 3 | | | 36 | 11 |
| その他 | 11 | | | | 1 | | | | | | 5 | 5 |

| 路 線 名 | 事 故 数 | 構 成 比 | 搬 送 人 | 構 成 比 |
|-------------------|-------|-------|-------|-------|
| 国 道 1 5 3 号 線 | 59 | 8.6 | 64 | 8.8 |
| 豊 田 東 郷 線 | 19 | 2.8 | 17 | 2.3 |
| 名 古 屋 岡 崎 線 | 20 | 2.9 | 22 | 3.0 |
| 名 古 屋 豊 田 線 | 26 | 3.8 | 30 | 4.1 |
| 和 合 豊 田 線 | 21 | 3.0 | 25 | 3.4 |
| 岩 藤 新 田 名 古 屋 線 | 11 | 1.6 | 11 | 1.5 |
| 瀬 戸 大 府 東 海 線 | 53 | 7.7 | 59 | 8.1 |
| 豊 田 知 立 線 | 41 | 5.9 | 47 | 6.4 |
| 岩 作 諸 輪 線 | 12 | 1.7 | 8 | 1.1 |
| 東 名 高 速 道 路 | 11 | 1.6 | 11 | 1.5 |
| 他 の 道 路 (日 進 市) | 182 | 26.4 | 198 | 27.1 |
| 他 の 道 路 (東 郷 町) | 68 | 9.9 | 76 | 10.4 |
| 他 の 道 路 (三 好 町) | 120 | 17.4 | 111 | 15.2 |
| 他 の 道 路 (管 外) | 3 | 0.4 | 5 | 0.7 |
| 道 路 以 外 (日 進 市) | 23 | 3.3 | 23 | 3.2 |
| 道 路 以 外 (東 郷 町) | 12 | 1.7 | 13 | 1.8 |
| 道 路 以 外 (三 好 町) | 9 | 1.3 | 10 | 1.4 |
| 名 鉄 豊 田 新 線 | 0 | 0.0 | 0 | 0.0 |
| 合 計 | 690 | 100.0 | 730 | 100.0 |

主要路線別交通事故件数図
()内数字は件数を示す

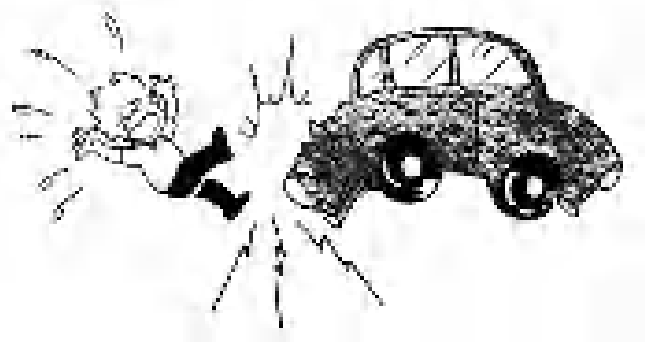

-  尾三消防本部
-  消 防 署
-  出 張 所

0 1 2 3 4 km